



MATERIAL ESCOLAR / 2018 – PRIMEIRO SEMESTRE

INFANTIL I

- 01 brinquedo pedagógico (adequado à faixa etária)
- 05 placas de E.V.A. (nas cores: laranja, verde, vermelho, azul e rosa)
- 04 folhas de color set (nas cores: verde, azul claro, amarelo e vermelho)
- 04 folhas de papel cartão (nas cores: marrom, laranja, vermelho e azul)
- 04 folhas de papel crepom (nas cores: amarelo, verde, vermelho e laranja)
- 01 resma de sulfite (branca) A4
- 100 folhas de sulfite (verde)
- 01 pacote de papel ECO CORES TEXTURA VISUAL A4 180 g/m²
- 01 pacote de papel canson A4 120 g/m²(branco)
- 01 novelo de lã
- 01 rolo de fita crepe (19X50)
- 01 rolo de fita dupla face (12X30)
- 10 bastões (finos) de cola quente
- 02 tubos de cola branca (90g)
- 01 pote de guache (250ml) vermelho
- 10 botões coloridos (grande)
- 01 jogo de caneta hidrocor (12 cores – grossa)
- 01 caixa de gizão de cera grande
- 01 caixa de lápis de cor gigante (12 cores) COM APONTADOR
- 01 pasta com elástico mini na cor: AZUL (fina)
- 01 pacote de algodão
- 10 sacos plásticos transparentes (grosso) c/4 furos
- 01 pacote de palito de sorvete colorido
- 01 pote de massa de modelar
- 03 pacotes de lantejoulas (GRANDE) rosa, amarela, verde
- 01 pincel (chato) nº 12
- 01 pincel (chato) nº 20
- 02 rolos de durex colorido (azul e vermelho)
- 01 rolo de barbante



OBSERVAÇÕES:

- O material escolar deve ser entregue na escola **na primeira semana de aula**, devidamente identificado.
- Utilizar uma mochila escolar em que caiba uma troca completa de roupa da criança.
- Enviar um *nécessaire* com: 01 escova de dentes, com capa protetora e 01 creme dental sem flúor.
- O material de uso pessoal do aluno (a) deverá ser repostado sempre que terminar.
- Enviar 01 garrafa tipo *squeeze* (para água).
- **A AGENDA ESCOLAR DEVERÁ SER ADQUIRIDA NA RECEPÇÃO DO COLÉGIO.**



MATERIAL ESCOLAR / 2018 – PRIMEIRO SEMESTRE

INFANTIL II

- 01 brinquedo pedagógico (adequado à faixa etária)
- 05 placas de E.V.A. (nas cores: marrom, verde, amarelo, azul claro e vermelho)
- 04 folhas de color set (nas cores: amarelo, vermelho, preto e azul claro)
- 04 folhas de papel cartão (nas cores: branca, vermelha, verde e azul)
- 04 folhas de papel crepom (nas cores: azul claro, verde, vermelho e laranja)
- 01 pacote de folha para dobradura fluorescente (A4)
- 01 resma de sulfite (branco) A4
- 100 folhas de sulfite (azul)
- 01 pacote de papel ECO CORES TEXTURA VISUAL A4 180 g/m²
- 01 pacote de papel canson A4 120 g/m²(branco)
- 01 novelo de lã
- 01 rolo de fita crepe (19X50)
- 01 rolo de fita dupla face (12X30)
- 01 rolo de durex colorido
- 10 bastões (finos) de cola quente
- 02 tubos de cola branca (90g)
- 01 pote de guache (250ml) rosa
- 01 estojo de aquarela
- 01 jogo de caneta hidrocor (12 cores – grossas)
- 01 caixa de gizão de cera grande
- 01 caixa de lápis de cor gigante (12 cores) COM APONTADOR
- 10 sacos plásticos transparentes (grosso) c/4 furos
- 03 pacotes de lantejoulas (GRANDE) nas cores: branca, verde e rosa
- 01 tesoura sem ponta
- 02 lápis grafite
- 01 borracha branca (macia)
- 01 pasta corrugada 2 cm na cor: VERDE
- 01 pasta com elástico mini na cor: VERDE (fina)
- 01 pote de massa de modelar
- 02 pincéis (chato) n° 12 e n° 20
- 01 caderno de capa dura AZUL pequeno (50 folhas)



OBSERVAÇÕES:

- O material escolar deve ser entregue na escola na primeira semana de aula, devidamente identificado.
- Utilizar uma mochila escolar em que caiba uma troca completa de roupa da criança.
- Enviar um *nécessaire* com: 01 escova de dente, com capa protetora e 01 creme dental sem flúor.
- O material de uso pessoal do aluno (a) deverá ser repostado sempre que terminar.
- Enviar 01 garrafa tipo *squeeze* (para água).
- 01 camiseta (do papai ou da mamãe) que possa sujar com tinta.
- **O CADERNO DE DESENHO E A AGENDA ESCOLAR DEVERÃO SER ADQUIRIDOS NA RECEPÇÃO DO COLÉGIO.**



MATERIAL ESCOLAR / 2018 – PRIMEIRO SEMESTRE

INFANTIL III

- 01 brinquedo pedagógico (adequado à faixa etária)
- 05 placas de E.V.A. (nas cores: verde, vermelho, amarelo, laranja e azul)
- 04 folhas de color set (nas cores: vermelho, amarelo, laranja e preto)
- 04 folhas de papel cartão (nas cores: vermelha, azul claro, verde e branco)
- 04 folhas de papel crepom (nas cores: vermelho, preto, verde e lilás)
- 01 resma de sulfite (branco) A4
- 100 folhas de sulfite (amarelo)
- 01 pacote de papel canson A4 120 g/m²(branco)
- 01 pacote de papel ECO CORES TEXTURA VISUAL A4 180 g/m²
- 01 novelo de lã
- 10 bastões (grossos) de cola quente
- 10 sacos plásticos transparentes (grosso) c/4 furos
- 02 tubos de cola branca (90g)
- 01 pote de guache (250 ml) pele
- 01 jogo de caneta hidrocor (12 cores – grossa)
- 01 caixa de gizão de cera grande
- 01 caixa de lápis de cor gigante (12 cores) COM APONTADOR
- 02 potes de massa de modelar
- 01 pasta com elástico mini na cor: AMARELA (fina)
- 01 pasta corrugada 2 cm na cor: AMARELA
- 04 pacotes de lantejoulas (GRANDE) vermelha, amarela, branca e azul
- 01 rolo de fita crepe (19x50)
- 01 rolo de fita dupla face (12X30)
- 01 rolo de barbante
- 03 lápis grafite
- 02 borrachas (brancas) macias
- 01 tesoura sem ponta
- 02 pincéis (chato) nº 12 e nº 20



OBSERVAÇÕES:

- O material escolar deve ser entregue na escola na primeira semana de aula, devidamente identificado.
- Utilizar uma mochila escolar em que caiba uma troca completa de roupa da criança.
- Enviar um *nécessaire* com: 01 escova de dente, com capa protetora e 01 creme dental sem flúor.
- O material de uso pessoal do aluno (a) deverá ser repostado sempre que terminar.
- Enviar 01 garrafa tipo *squeeze* (para água).
- **O CADERNO DE DESENHO E A AGENDA ESCOLAR DEVERÃO SER ADQUIRIDOS NA RECEPÇÃO DO COLÉGIO.**



MATERIAL ESCOLAR / 2018 – PRIMEIRO SEMESTRE

INFANTIL IV

- 02 gibis “Turma da Mônica” (pode ser usado em bom estado)
- 05 placas de E.V.A. (nas cores: verde, laranja, azul, branco e rosa)
- 04 folhas de color set (nas cores: preto, amarelo, lilás e verde)
- 05 folhas de sulfite
- 03 folhas de cartolina branca
- 01 resma de sulfite (branco) A4
- 100 folhas de sulfite (rosa)
- 01 pacote de canson A4 120 g/m² (creme)
- 01 pacote de papel ECO CORES TEXTURA VISUAL A4 180 g/m²
- 01 novelo de lã
- 10 bastões (grosseiros) de cola quente
- 02 tubos de cola branca (90g)
- 01 rolo de fita crepe (19X50)
- 01 pote de guache (250 ml) amarelo
- 01 jogo de caneta hidrocor (12 cores – fina)
- 01 caixa de gizão de cera grande (12 cores)
- 02 caixas de lápis de cor (12 cores)
- 01 pasta corrugada 2 cm na cor: VERMELHA
- 01 pote de massa de modelar
- 01 tesoura sem ponta
- 01 pincel chato nº12
- 01 pincel chato nº20
- 03 pacotes de lantejoulas (GRANDE) verde, amarela, e azul
- 10 sacos plásticos transparentes (grosso) c/4 furos
- 03 lápis grafite
- 01 apontador com depósito
- 02 borrachas (branca) macias

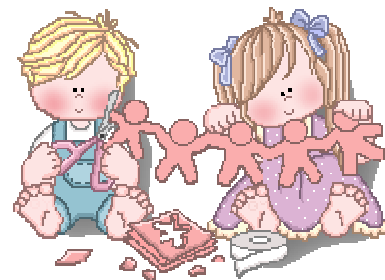

OBSERVAÇÕES:

- O material escolar deve ser entregue na escola **na primeira semana de aula**, devidamente identificado.
- Enviar um *nécessaire* com: 01 escova de dente, com capa protetora e 01 creme dental sem flúor.
- Enviar 01 garrafa tipo *squeeze* (para água).
- Utilizar uma mochila escolar em que caiba uma troca completa de roupa da criança.
- Enviar na mochila 01 estojo (com duas divisórias – vazio) da preferência do aluno (a) para guardar lápis, canetinha e borracha.
- O material de uso pessoal do aluno(a) deverá ser repostado sempre que terminar
- **O CADERNO DE DESENHO E A AGENDA ESCOLAR DEVERÃO SER ADQUIRIDOS NA RECEPÇÃO DO COLÉGIO.**